

2大特典 付き!

介護福祉士受験対策講座
&
全国统一模擬試験
無料で受講できます!

介護福祉士実務者研修 受講生募集中!

CHANCE!

受験対策講座
無料!

(1日ポイントコース)
11/20(金)10:00~
16:00

全国统一模擬試験
無料!

(自宅で受験できます)
期間:11/27~12/9

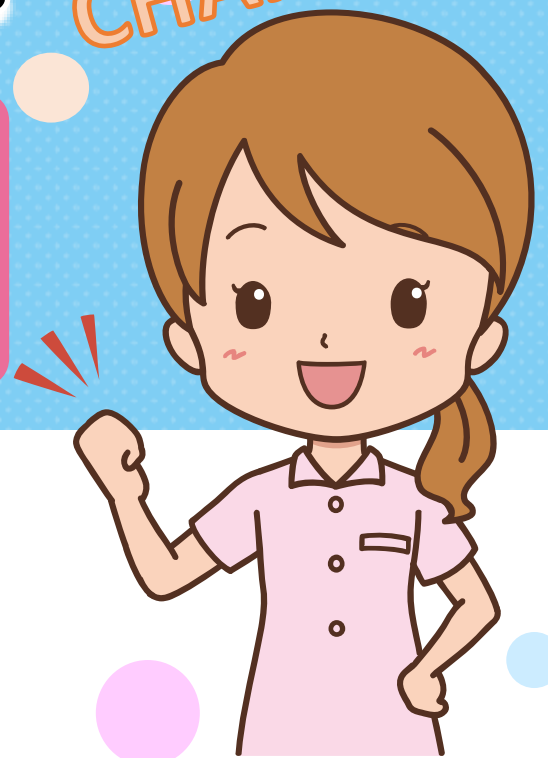

対象教室: 仙台・石巻・若柳・名取教室
対象クラス: 6月・7月・8月・9月生
対象者: 保有資格の有無に関わらず
希望者全員が対象です
申込み: 別添申込書にてお申込ください。

お問合せは

EDC医療福祉学院

仙台市青葉区中央3-4-12-8F TEL.022-716-2125

【仙台校】 介護福祉士実務者研修（令和2年1月生～令和2年10月生） 介護過程Ⅲ6日＋医療的ケア1日

日程	時間	介護過程Ⅲスクーリング日程＊下記クラスから通信開始クラスを選択してください。								
		1・2・3月生 (1・2・3月通信開始クラス)	4月生 (4月通信開始クラス)	5月生 (5月通信開始クラス)	6月生 (6月通信開始クラス)	7月生 (7月通信開始クラス)	8月生 (8月通信開始クラス)	9月生 (9月通信開始クラス)	10月生 (10月通信開始クラス)	
受講開始・通信添削スタート		テキスト到着から通信学習を始め、スクーリング初日までに提出するようにしてください。＊介護過程Ⅰ・Ⅱ（免除者以外）はスクーリング前に必ず提出してください。								
介護過程Ⅲスクーリング（6日間）	第1日	9:00～17:30	4月14日（火）	5月12日（火）	6月9日（火）	7月8日（水）	8月7日（金）	9月7日（月）	10月9日（金）	11月6日（金）
	第2日	9:00～17:30	4月22日（水）	5月18日（月）	6月17日（水）	7月17日（金）	8月21日（金）	9月14日（月）	10月16日（金）	11月17日（火）
	第3日	9:00～17:30	4月28日（火）	5月27日（水）	6月23日（火）	7月27日（月）	8月31日（月）	9月25日（金）	10月26日（月）	11月27日（金）
	第4日	9:00～17:30	5月7日（木）	6月5日（金）	7月3日（金）	8月3日（月）	9月9日（水）	10月2日（金）	11月4日（水）	12月3日（木）
	第5日	9:00～17:30	5月15日（金）	6月11日（木）	7月7日（火）	8月20日（木）	9月18日（金）	10月7日（水）	11月16日（月）	12月9日（水）
	第6日	9:00～17:30	5月21日（木）	6月22日（月）	7月15日（水）	8月26日（水）	9月23日（水）	10月14日（水）	11月24日（火）	12月16日（水）

日程	時間	医療的ケア演習日程＊下記から演習日（1日）を選択してください。							
＊医療的ケアの通信添削は演習日前までに提出してください。また人数により当校から調整及び指定させていただく場合があります。									
医療的ケア演習（1日間）	9:00～18:00	5月30日（土）	5月31日（日）	6月27日（土）	6月28日（日）	7月25日（土）	7月26日（日）	8月29日（土）	8月30日（日）
		9月26日（土）	9月27日（日）	10月31日（土）	11月1日（日）	11月28日（土）	11月29日（日）	12月19日（土）	12月20日（日）

修了認定日	通信課題合格、スクーリング・演習全出席（医療的ケアは評価含む）をもって修了が認定されます。受講期間は初任者研修、ヘルパー1級・2級、基礎研修を保有している場合は1ヶ月以上、無資格の場合は6ヶ月以上となっておりますのでご注意ください。
修了証の発行申請	すべてのカリキュラムが修了された方は、受講証裏面の修了証明書発行申請書をご提出ください。申請がない場合は修了証明書の発行はできません。

■通信添削の合格基準点（70点）以上となります。

■万が一欠席した場合の振替受講は可能ですが、授業の流れがありますのでできる限り予定表のとおり受講してください。また医療的ケア演習についてはグループ配置や演習機器数の関係があるため指定された日程で受講してください。また、医療的ケア演習はプロセス評価のため合格基準に満たない場合は終了時間が遅くなる場合や再履修となることがありますのでご了承ください。

■遅刻・早退は認められませんので、各交通事情等は十分ご注意ください。

【石巻教室】介護福祉士実務者研修日程表（令和2年5・7・9月生）

日程	時間	介護過程Ⅲスクーリング日程 *下記クラスから通信開始クラスを選択してください。			
		研修会場：特別養護老人ホーム万葉苑研修室 石巻市北村字下田三42番地			
		石巻教室5月生 (5月通信開始クラス)	石巻教室7月生 (7月通信開始クラス)	石巻教室9月生 (9月通信開始クラス)	
受講開始・通信添削スタート		テキスト到着から通信学習を始め、スクーリング初日までに提出するようにしてください。 *介護過程Ⅰ・Ⅱ（免除者以外）はスクーリング前に必ず提出してください。			
介護過程Ⅲスクーリング (6日間)	第1日	9:00~17:30	6月15日(月)	8月20日(木)	10月15日(木)
	第2日	9:00~17:30	6月25日(木)	8月29日(土)	10月26日(月)
	第3日	9:00~17:30	7月4日(土)	9月10日(木)	11月7日(土)
	第4日	9:00~17:30	7月27日(月)	9月24日(木)	11月26日(木)
	第5日	9:00~17:30	7月29日(水)	9月28日(月)	11月28日(土)
	第6日	9:00~17:30	8月8日(土)	10月5日(月)	12月3日(木)

日程	時間	医療的ケア演習日程*下記から演習日(1日)を選択してください。		
*医療的ケアの通信課題は演習日前までに提出してください。人数により当校から調整及び指定させていただく場合があります。				
医療的ケア演習 (1日間)	9:00~18:00	8月24日(月)	10月11日(日)	10月24日(土)
		11月21日(土)	12月14日(月)	

介護福祉士国家試験を受験する方は、受験する前年12月末までに本研修を修了しておかないといけませんので、早めに受講を開始することをお勧めしております。
また、ヘルパー2級以上保有の方は免除科目があるため、1ヶ月以上の在籍期間があれば修了認定できますが、無資格の方は6ヶ月以上の在籍期間が必要です。

修了認定日	通信課題合格、スクーリング・演習全出席（医療的ケアは評価含む）をもって修了が認定されます。
修了証の発行申請	すべてのカリキュラムが修了された方は、受講証裏面の修了証明書発行申請書をご提出ください。申請がない場合は修了証明書の発行はできません。

■通信添削の合格基準点（70点）以上となります。

■万が一欠席した場合の振替受講は可能ですが、授業の流れがありますのでできる限り予定表のとおり受講してください。また医療的ケア演習についてはグループ配置や演習機器数の関係があるため指定された日程で受講してください。また、医療的ケア演習はプロセス評価のため合格基準に満たない場合は終了時間が遅くなる場合や再履修となることがありますのでご了承ください。

■遅刻・早退は認められませんので、各交通事情等は十分ご注意ください。

2大特典付き！介護福祉士実務者研修受講申込書

* 私は、下記線以下の解約の取り扱い及び個人情報使用目的に同意の上、下記講座を申込みします。

令和 年 月 日

ふりがな			生年月日	年齢
氏名	氏	名	昭和・平成 年 月 日生	歳
住所	〒 _____			性別 男・女
連絡先	自宅電話番号 () _____		携帯電話番号 () _____	
勤務先名称			勤務先住所	〒 _____
従事経験	年 月		介護福祉士受験予定	年 月受験予定

介護過程Ⅲ希望クラス(○をつけて希望月生を記入ください) 【特典対象クラス】6・7・8・9月生！！

仙台校	【 】月生	石巻教室	【 】月生
若柳教室	【 】月生 *日程確定次第	名取教室	【 】月生 *日程確定次第

医療的ケア演習希望日	第1希望 年 月 日()	第2希望 年 月 日()	人数により当校から調整させていただく場合があります
------------	---------------	---------------	---------------------------

国家試験受験対策講座	希望する・希望しない	全国統一模擬試験	希望する・希望しない
------------	------------	----------	------------

(該当の□を黒くぬりつぶして下さい。□→■)(税込み)

保有資格	<input type="checkbox"/> 介護職員基礎研修修了(29,000円) <input type="checkbox"/> 介護職員初任者研修修了(89,000円) <input type="checkbox"/> ホームヘルパー2級修了(89,000円) <input type="checkbox"/> ホームヘルパー1級修了(77,000円) <input type="checkbox"/> 上記以外(無資格)(120,000円)	* 左の保有資格修了証のコピーを本申込書に添付してお申し込みください。	
お支払い方法	<input type="checkbox"/> 一括 <input type="checkbox"/> 分割(□2回・□3回) <input type="checkbox"/> 学費ローン * 振込手数料はお客様負担となります	各制度利用の有無	<input type="checkbox"/> 教育訓練給付制度利用 * 雇用保険加入歴要件あり。下記貸付事業との併用不可。 <input type="checkbox"/> ひとり親家庭自立支援給付制度利用 * 事前に福祉事務所へご相談ください。 <input type="checkbox"/> 実務者研修受講資金貸付事業利用(上記2制度併用不可) * 要件を県社会福祉協議会に確認してください

■■ 受講のお申込は郵送もしくはお電話、FAXにてお申し込みください ■■

保有資格修了証のコピーの添付をお忘れなく！

【解約の取り扱いについて】

* 開講日以降の自己都合による解約についてはお取り扱い出来かねますのでご了承ください。

【個人情報の取り扱いについて】

* お客様にご登録いただいた情報は下記目的のために利用させていただき、記載した目的以外に利用することはありません。

①当校からの上記講座以外のご案内・資料送付の為 ②受講申込み後の受講手続きの利用 ③お客様との連絡

お申込み先

EDC医療福祉学院 〒980-0021 仙台市青葉区中央3-4-12-8F

フリーダイヤル:0120-900-445 FAX:022-341-6135